

平成31年伯耆町
第1回定例会
当初予算説明資料概要



平成31年3月

伯耆町 総務課

平成31年度伯耆町全会計予算額一覧

(単位：千円、%)

会計名	本年度 (A)	前年度 (B)	差引 (A) - (B)	対前年比 (A) / (B)
一般会計	7,667,000	8,565,000	△ 898,000	89.52
伯耆町町営公園墓地事業特別会計	7,870	8,076	△ 206	97.45
伯耆町住宅新築資金等貸付事業特別会計	223	270	△ 47	82.59
伯耆町地域交通特別会計	125,910	137,496	△ 11,586	91.57
伯耆町丸山地区専用水道事業特別会計	10,210	10,324	△ 114	98.90
伯耆町国民健康保険特別会計	1,428,471	1,428,801	△ 330	99.98
伯耆町後期高齢者医療特別会計	134,861	137,810	△ 2,949	97.86
伯耆町農業集落排水事業特別会計	368,596	248,829	119,767	148.13
伯耆町小規模集合排水事業特別会計	57,449	56,342	1,107	101.96
伯耆町公共下水道事業特別会計	180,819	302,405	△ 121,586	59.79
伯耆町浄化槽整備事業特別会計	26,241	22,050	4,191	119.01
伯耆町索道事業特別会計	22,021	22,396	△ 375	98.33
合 計	10,029,671	10,939,799	△ 910,128	91.68

(単位：千円、%)

伯耆町水道事業会計(企業会計)	本年度 (A)	前年度 (B)	差引 (A) - (B)	対前年比 (A) / (B)
収益の収入	242,340	241,899	441	100.18
収益の支出	284,778	276,199	8,579	103.11
資本の収入	367,208	363,907	3,301	100.91
資本の支出	419,743	414,396	5,347	101.29

歳入歳出款別総括表

平成31年度 001 一般会計
(現年) 当初予算

(単位：千円)

	歳 入				歳 出					
	款	本年度	前年度	比較増減	対前年比	款	本年度	前年度	比較増減	対前年比
01 町税		1,306,337	1,292,249	14,088	101.09	01 議会費	85,398	90,460	△5,062	94.40
02 地方譲与税		62,518	61,831	687	101.11	02 総務費	1,482,434	1,502,715	△20,281	98.65
03 利子割交付金		3,130	2,333	797	134.16	03 民生費	2,161,521	2,497,510	△335,989	86.55
04 配当割交付金		5,278	5,494	△216	96.07	04 衛生費	711,815	932,966	△221,151	76.30
05 株式等譲渡所得割交付金		5,286	5,648	△362	93.59	05 農林水産業費	814,865	769,521	45,344	105.89
06 地方消費税交付金		182,763	191,792	△9,029	95.29	06 商工費	83,559	101,443	△17,884	82.37
07 ゴルフ場利用税交付金		22,819	23,160	△341	98.53	07 土木費	471,349	574,046	△102,697	82.11
08 自動車取得税交付金		8,416	17,412	△8,996	48.33	08 消防費	273,162	299,564	△26,402	91.19
09 自動車税環境性能割交付金		4,974	0	4,974	皆増	09 教育費	622,794	707,057	△84,263	88.08
10 国有提供施設等所在市町村助成交付金		1,174	1,248	△74	94.07	10 災害復旧費	10,000	10,000	0	100.00
11 地方特例交付金		6,142	4,636	1,506	132.48	11 公債費	939,828	1,069,235	△129,407	87.90
12 地方交付税		3,243,458	3,307,242	△63,784	98.07	12 予備費	10,275	10,483	△208	98.02
13 交通安全対策特別交付金		1,163	1,216	△53	95.64					
14 分担金及び負担金		114,857	108,108	6,749	106.24					
15 使用料及び手数料		62,733	73,980	△11,247	84.80					
16 国庫支出金		590,782	595,763	△4,981	99.16					
17 県支出金		592,854	597,534	△4,680	99.22					
18 財産収入		48,819	47,999	820	101.71					
19 寄附金		20,000	22,800	△2,800	87.72					
20 繰入金		183,426	366,190	△182,764	50.09					
21 繰越金		10	10	0	100.00					
22 諸収入		67,461	74,355	△6,894	90.73					
23 町債		1,132,600	1,764,000	△631,400	64.21					
合 計		7,667,000	8,565,000	△898,000	89.52	合 計	7,667,000	8,565,000	△898,000	89.52

歳入予算額	7,667,000
歳出予算額	7,667,000
差引額	0

平成31年度一般会計予算の概要

歳入歳出予算額

本年度	7,667,000 千円
前年度	8,565,000 千円
比較	△898,000 千円 (対前年度 89.52%)

一般会計予算総額の推移

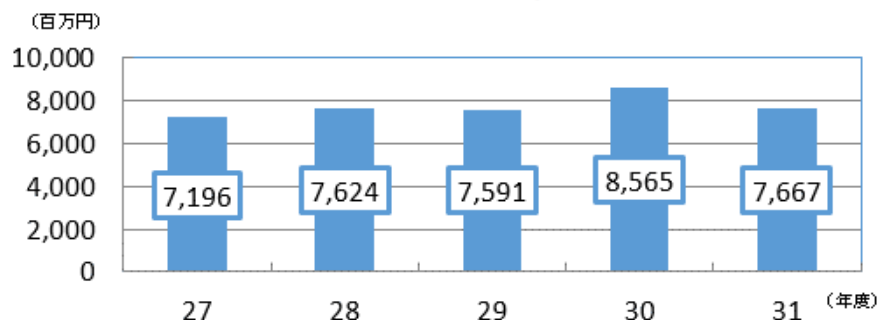

1 歳入

(1) 町税

本年度予算額	1,306,337 千円
前年度予算額	1,292,249 千円
差引	14,088 千円 (対前年度 101.09%)

【主な増額要因】

○固定資産税：家屋の新築件数増及び平成30年度の評価替えの影響が想定よりも少ないことによる

(2) 地方交付税

(単位: 千円)

年度 \ 区分	合計	普通交付税	特別交付税
本年度	3,243,458	3,043,458	200,000
前年度	3,307,242	3,107,242	200,000
差引	△ 63,784	△ 63,784	0

※平成31年度の合併算定替による特例加算は差額の1割を措置

(3) 繰入金

基金繰入金

180,225 千円

【主なもの】

財政調整基金繰入金：91,000千円
 減債基金繰入金：9,439千円
 公共施設等整備基金繰入金：38,765千円
 伯耆町豊かなふるさと創造基金繰入金：20,135千円

(4) 町債

臨時財政対策債

175,000 千円

合併特例事業債

471,000 千円

企業誘致関連整備事業、一般会計出資債（上・下水道事業）等

防災・減災・国土強靱化緊急対策事業債

11,300 千円

道路法面安全対策事業

緊急自然災害防止対策事業債	9,500 千円
急傾斜地崩壊防止事業	
公共施設等適正管理推進事業債	64,700 千円
道路老朽化対策事業、八郷小学校施設改修事業、あさひ保育所長寿命化改修事業等	
緊急防災・減災事業債	38,100 千円
耐震性貯水槽整備事業、防災行政無線更新事業(IP無線)等	
過疎対策事業債	315,200 千円
ワーキングコミュニティスペース施設改修事業、青雲寮長寿命化及び複合化改修事業等	
過疎対策事業債(ソフト)	47,800 千円
少人数学級実施事業、紙おむつ燃料化事業、清掃センター除却対策事業等	

2 歳 出

- (1) 単町補助事業 19,305 千円
各集落から要望があった単町補助事業については、要綱上の制限や実施時期に配慮が必要なものを除き、全て予算計上した。

要望 件数	補助額合計(千円)	
	特定財源	一般財源
88	19,305	16,195

- (2) 総務費
- 庁舎改修事業【継続】 54,101 千円
(財源：合併債50,100、基金繰入2,720、一般財源1,281)
平成30年度からの継続事業として、本年度は空調設備改修工事、電気工事、外構工事、改善センターの足場解体等、内装工事(1階印刷室等)を実施する。
- 溝口分庁舎等改修事業【継続】 118,115 千円
(財源：合併債107,600、基金繰入5,704、一般財源4,811)
溝口分庁舎の長寿命化、省エネ化、防災対策のため、改修工事を実施する。
- 企業誘致推進事業【一部新規】 15,776 千円
(財源：県380千円、合併債12,800千円、一般財源2,596)
鳥取県及び西部地域振興協議会と連携して積極的な誘致活動を行うことにより、県内外の企業に町内企業分譲地への誘致を促進する。
また、大山ハム株式会社新工場の進出に伴い、雨水排水施設の改修工事を行う。
- ワーキングコミュニティスペース(WCS)事業【継続】 90,068 千円
(財源：過疎債77,000、一般財源13,068)
溝口分庁舎の空きフロアを活用して高齢者等が集い、軽作業を行うワーキングコミュニティスペースを開設するための改修工事を実施する。
- (3) 民生費
- 国民健康保険特別会計繰出金(財政安定化支援)【継続】 26,652 千円
(財源：一般財源26,652)
国民健康保険事業費納付金(後期高齢者支援金等分)の一部負担分(法定外繰出金)を含む繰出しを行う。

障害福祉サービス費支給事業【継続】 240,533千円

(財源：国120,041、県60,020、一般財源60,472)

障害者がその有する能力及び適性に応じ、自立した日常生活又は社会生活を営むための障害福祉サービス利用に係る負担の一部を支給する。

乳児家庭保育支援事業【継続】 15,190千円

(財源：県4,050、過疎債771,200、基金繰入2,000、一般財源7,940)

家庭で0歳児を保育する保護者に対し、給付金を支給する。

あさひ保育所長寿命化改修事業【新規】 6,505千円

(財源：公共施設適正債5,800、一般財源705)

老朽化が進むあさひ保育所について、不具合箇所等の修繕に加え、建物の機能や性能を向上させる改修を行い、施設の長寿命化を図る。

平成31年度は設計のみとし、改修工事は翌年度の実施とする。

(4) 衛生費

清掃センター管理事業【継続】 14,366千円

(財源：過疎債771,800、一般財源566)

平成30年度に実施した施設内のダイオキシン類調査の結果をもとに、解体に向けた設計仕様書を作成する。また、敷地内不用設備の撤去・清掃等を行う。

上水道事業会計繰出金【継続】 238,247千円

(財源：合併債151,700、特会繰入3,062、一般財源83,485)

老朽管改良、送配水路施設整備、企業誘致施設整備等に係る繰出しを行う。

(5) 農林水産業費

有害鳥獣駆除事業【継続】 12,640千円

(財源：県4,966、分担443、一般財源7,231)

イノシシ等の被害防止のため、集落等が自衛手段として行う進入防止柵設置に対する経費の補助や、対象鳥獣の駆除捕獲により被害の軽減を図る。

6次産業化推進事業【継続】 9,000千円

(財源：県6,750、一般財源2,250)

6次産業化及び農商工連携に係る推進活動や生産体制を含めた設計・機械整備を行う農家に対して補助金を交付する。平成31年度は、大山ワイナリー株式会社に対する補助金を交付する。

伯耆町和牛肥育ブランド化推進事業【継続】 2,000千円

(財源：県500、一般財源1,500)

「伯耆町産和牛のブランド化」と「伯耆町内での和牛一貫経営」を図るため、町内の繁殖農家が生産した子牛を購入した肥育農家に対して補助金を交付する。

和牛増頭対策推進事業【継続】 33,229千円

(財源：県22,152、一般財源11,077)

町内の繁殖農家が優秀な県内種牛を導入し、優良な子牛の出荷頭数を増やすことができるよう補助金を交付する。

大山望管理事業【拡充】 20,716千円

(財源：過疎債10,400、一般財源10,316)

ふれあい交流ターミナルの管理・運営を行う。また、安全で質の高い町内産和牛等町内産品の更なる販売促進を目的に、精肉加工室の拡張及び店内改装工事等を行う。

大山ガーデンプレイス管理事業【拡充】 16,958 千円

(財源：基金繰入6,449、一般財源10,509)

大山ガーデンプレイスの管理・運営を行う。また、来客者の利便性向上や快適性の向上を目的として、トイレ改修工事、空調機器更新等を行う。

(6) 商工費

観光地魅力づくり事業【継続】 1,145 千円

(財源：一般財源1,145)

伯耆町の観光地としての魅力をさらに配信していく取組み、魅力向上に繋がる環境整備を継続して行う。また、「観光資源魅力づくり支援補助金」を新設し、新たな観光資源の開発に対し補助金を交付する。

鳥取県西部地域広域観光事業負担金【継続】 4,182 千円

(財源：国2,041、一般財源2,141)

大山開山1300年祭レガシー事業に係る負担金を計上する。

・関連事業：日本遺産PR誘客、大山紅葉満喫ウォーク、天空星空プログラム等

(7) 土木費

道路老朽化対策事業【継続】 15,000 千円

(財源：基金繰入1,500、公共施設適正債13,500)

道路の老朽化対策として舗装の打ち替え等を行い、道路の長寿命化を図る。

道路除雪車両購入事業【新規】 17,553 千円

(財源：国6,484、過疎債3,200、一般財源7,869)

除雪作業の円滑化を図るため、新たに除雪車両（2tダンプ）及び凍結防止剤散布機を購入する。

狭あい道路等改良事業【継続】 38,000 千円

(財源：合併債36,100、基金繰入1,900)

町管理道路について、緊急車両やスクールバス等の進入が困難な箇所の改良を行い、交通の利便性を向上させる。

・対象路線…【工事】町道上細見1号線、町道久古5号線

町道改良事業 111,000 千円

事業名	予算額	国	合併債	過疎債	一般財源	概要
【継続】 町道籠原栃原線改良事業	40,000	21,800	0	18,200	0	橋梁附属物工、道路改良
【継続】 町道根雨原大坂線改良事業	27,000	14,715	0	12,200	85	道路改良
【継続】 町道岸本大原線改良事業	5,000	2,725	2,100	0	175	路肩改良
【継続】 町道溝口中央線改良事業	29,000	12,100	0	16,900	0	測量設計、用地購入、 移転補償、交差点改良
【継続】 町道駅前河岡線改良事業	10,000	6,050	3,700	0	250	道路改良、路肩改良、用地購入
合計	111,000	57,390	5,800	47,300	510	

(8) 消防費

耐震性貯水槽整備事業【継続】 24,384 千円

(財源：緊防債24,300、一般財源84)

消防水利の乏しい地域に耐震性貯水槽を設置することで、火災時の水利を確保する。設置箇所は西部広域消防の調査をもとに決定する。

・平成31年度設置箇所 … 岸本保健福祉センター、上の名

防災行政無線更新事業【新規】 8,354千円

(財源：緊防債7,700、一般財源654)

防災行政無線のうち消防団が主に使用する移動系無線機について、デジタル方式への変更が必要となっていることから、無線機器をアナログ方式からデジタル方式へ更新する。

(9) 教育費

学校施設整備事業【新規】 46,618千円

(財源：公共施設適正債41,900、基金繰入4,718)

八郷小屋内運動場の雨漏り、断熱、結露対策をはじめとした長寿命化のための改修工事を実施する。

少人数学級実施事業【継続】 10,000千円

(財源：過疎債7710,000)

複式学級解消並びに少人数学級編制により、児童・生徒1人1人に応じたきめ細やかな指導や安定した学校生活を確保するため、教員配置のための協力金を計上する。

- ・二部小学校：複式学級解消協力金
- ・溝口中学校：少人数学級実施協力金

青雲寮長寿命化及び複合化改修事業【新規】 2,000千円

(財源：過疎債2,000)

青雲寮について、長寿命化と複合的な利用（すこやか村の代替施設、溝口中学校調理室等）に向けた施設改修を行うため、その検討及び設計を行う。

写真美術館改修事業【継続】 38,461千円

(財源：合併債34,600、基金繰入3,860、一般財源1)

展示室等照明LED化、来館者用トイレの洋式化、玄関自動ドアの改修工事等を行い、来館者の利便性向上や作品展示環境の向上を図る。

【参考】 地方消費税交付金と社会保障関係経費

《歳入》

- ・引上げ分の地方消費税交付金 0.90億円

《歳出》

- ・社会保障関連施策に要する経費 13.3億円（うち一般財源7.3億円）

(単位：億円)

区 分	H31年度 当初予算	財源内訳		
		国・県 支出金	その他	一般財源
社会福祉 (障がい者、高齢者、児童等)	7.6	4.9	0.3	2.4
社会保険 (国保、介護保険等)	3.1	0.5	0.0	2.6
保健衛生 (後期高齢、健康増進等)	2.6	0.3	0.0	2.3
歳 出 合 計	13.3	5.7	0.3	7.3

※引上げ分の地方消費税交付金は一般財源部分に充当

※人件費及び事務費は除外

平成31年度一般会計予算額

(歳入)

(単位：千円、%)

科目	H31年度 (A)	H30年度 (B)	増減額 (C) (A)-(B)	増減率 (A)/(B)	本年度 構成率
1 町税	1,306,337	1,292,249	14,088	101.09	17.04
1 町民税	444,089	445,383	△ 1,294	99.71	
2 固定資産税	740,350	716,855	23,495	103.28	
3 軽自動車税	46,678	43,370	3,308	107.63	
4 市町村たばこ税	57,651	69,595	△ 11,944	82.84	
5 入湯税	17,569	17,046	523	103.07	
2 地方譲与税	62,518	61,831	687	101.11	0.82
1 自動車重量税	45,348	44,332	1,016	102.29	
2 地方揮発油譲与税	17,170	17,499	△ 329	98.12	
3 利子割交付金	3,130	2,333	797	134.16	0.04
1 利子割交付金	3,130	2,333	797	134.16	
4 配当割交付金	5,278	5,494	△ 216	96.07	0.07
1 配当割交付金	5,278	5,494	△ 216	96.07	
5 株式等譲渡所得割交付金	5,286	5,648	△ 362	93.59	0.07
1 株式等譲渡所得割交付金	5,286	5,648	△ 362	93.59	
6 地方消費税交付金	182,763	191,792	△ 9,029	95.29	2.38
1 地方消費税交付金	182,763	191,792	△ 9,029	95.29	
7 ゴルフ場利用税交付金	22,819	23,160	△ 341	98.53	0.30
1 ゴルフ場利用税交付金	22,819	23,160	△ 341	98.53	
8 自動車取得税交付金	8,416	17,412	△ 8,996	48.33	0.11
1 自動車取得税交付金	8,416	17,412	△ 8,996	48.33	
9 自動車取得税性能環境性能割交付金	4,974	0	4,974	皆増	0.06
1 自動車税環境性能割交付金	4,974	0	4,974	皆増	
10 国有提供施設等所在市町村助成交付金	1,174	1,248	△ 74	94.07	0.02
1 国有提供施設等所在市町村助成交付金	1,174	1,248	△ 74	94.07	
11 地方特例交付金	6,142	4,636	1,506	132.48	0.08
1 地方特例交付金	6,142	4,636	1,506	132.48	
12 地方交付税	3,243,458	3,307,242	△ 63,784	98.07	42.29
1 地方交付税	3,243,458	3,307,242	△ 63,784	98.07	
13 交通安全対策特別交付金	1,163	1,216	△ 53	95.64	0.02
1 交通安全対策特別交付金	1,163	1,216	△ 53	95.64	
14 分担金及び負担金	114,857	108,108	6,749	106.24	1.50
1 分担金	3,078	4,171	△ 1,093	73.80	
2 負担金	111,779	103,937	7,842	107.54	
15 使用料及び手数料	62,733	73,980	△ 11,247	84.80	0.82
1 使用料	53,970	60,361	△ 6,391	89.41	
2 手数料	8,763	13,619	△ 4,856	64.34	
16 国庫支出金	590,782	595,763	△ 4,981	99.16	7.71
1 国庫負担金	381,359	384,848	△ 3,489	99.09	
2 国庫補助金	207,153	208,427	△ 1,274	99.39	
3 委託金	2,270	2,488	△ 218	91.24	

平成31年度一般会計予算額

(歳入)

(単位：千円、%)

科 目	H31年度 (A)	H30年度 (B)	増減額 (C) (A)-(B)	増減率 (A)/(B)	本年度 構成率
17 県支出金	592,854	597,534	△ 4,680	99.22	7.73
1 県負担金	184,737	187,433	△ 2,696	98.56	
2 県補助金	385,264	402,074	△ 16,810	95.82	
3 委託金	22,853	8,027	14,826	284.70	
18 財産収入	48,819	47,999	820	101.71	0.64
1 財産運用収入	45,551	44,731	820	101.83	
2 財産売払収入	3,268	3,268	0	100.00	
19 寄附金	20,000	22,800	△ 2,800	87.72	0.26
1 寄附金	20,000	22,800	△ 2,800	87.72	
20 繰入金	183,426	366,190	△ 182,764	50.09	2.39
1 特別会計繰入金	3,201	2,761	440	115.94	
2 基金繰入金	180,225	363,429	△ 183,204	49.59	
21 繰越金	10	10	0	100.00	0.00
1 繰越金	10	10	0	100.00	
22 諸収入	67,461	74,355	△ 6,894	90.73	0.88
1 延滞金加算及び過料	100	100	0	100.00	
2 貸付金元利収入	221	246	△ 25	89.84	
3 受託事業収入	1,789	7,170	△ 5,381	24.95	
4 雑入	65,278	66,766	△ 1,488	97.77	
5 町預金利子	73	73	0	100.00	
23 町債	1,132,600	1,764,000	△ 631,400	64.21	14.77
1 町債	1,132,600	1,764,000	△ 631,400	64.21	
合 計	7,667,000	8,565,000	△ 898,000	89.52	100.00

平成31年度一般会計予算額

(歳出)

(単位：千円、%)

科目	H31年度 (A)	H30年度 (B)	増減額 (C) (A)-(B)	増減率 (A)/(B)	本年度 構成率
1 議会費	85,398	90,460	△ 5,062	94.40	1.11
1 議会費	85,398	90,460	△ 5,062	94.40	
2 総務費	1,482,434	1,502,715	△ 20,281	98.65	19.34
1 総務管理費	1,374,563	1,419,683	△ 45,120	96.82	
2 徴税費	58,897	50,620	8,277	116.35	
3 戸籍住民基本台帳費	25,320	23,583	1,737	107.37	
4 選挙費	18,747	7,219	11,528	259.69	
5 統計調査費	3,798	505	3,293	752.08	
6 監査委員費	1,109	1,105	4	100.36	
3 民生費	2,161,521	2,497,510	△ 335,989	86.55	28.20
1 社会福祉費	1,267,495	1,295,229	△ 27,734	97.86	
2 児童福祉費	794,732	1,096,101	△ 301,369	72.51	
3 生活保護費	99,294	106,180	△ 6,886	93.51	
4 衛生費	711,815	932,966	△ 221,151	76.30	9.28
1 保健衛生費	177,927	189,098	△ 11,171	94.09	
2 清掃費	295,641	493,421	△ 197,780	59.92	
3 上水道費	238,247	250,447	△ 12,200	95.13	
5 農林水産業費	814,865	769,521	45,344	105.89	10.63
1 農業費	682,792	627,856	54,936	108.75	
2 農地費	92,396	83,542	8,854	110.60	
3 林業費	39,644	58,090	△ 18,446	68.25	
4 水産業費	33	33	0	100.00	
6 商工費	83,559	101,443	△ 17,884	82.37	1.09
1 商工費	83,559	101,443	△ 17,884	82.37	
7 土木費	471,349	574,046	△ 102,697	82.11	6.15
1 道路橋梁費	352,127	444,542	△ 92,415	79.21	
2 河川費	10,665	12,885	△ 2,220	82.77	
3 下水道費	95,518	105,664	△ 10,146	90.40	
4 住宅費	7,948	10,955	△ 3,007	72.55	
5 建築指導費	5,091	0	5,091	皆増	
8 消防費	273,162	299,564	△ 26,402	91.19	3.56
1 消防費	273,162	299,564	△ 26,402	91.19	
9 教育費	622,794	707,057	△ 84,263	88.08	8.12
1 教育総務費	95,199	94,721	478	100.50	
2 小学校費	115,937	67,998	47,939	170.50	
3 中学校費	56,984	73,072	△ 16,088	77.98	
4 社会教育費	216,303	184,485	31,818	117.25	
5 保健体育費	138,371	286,781	△ 148,410	48.25	
10 災害復旧費	10,000	10,000	0	100.00	0.13
1 公共土木施設災害復旧費	7,000	7,000	0	100.00	
2 農林水産業施設災害復旧費	3,000	3,000	0	100.00	
11 公債費	939,828	1,069,235	△ 129,407	87.90	12.26
1 公債費	939,828	1,069,235	△ 129,407	87.90	
12 予備費	10,275	10,483	△ 208	98.02	0.13
1 予備費	10,275	10,483	△ 208	98.02	
合計	7,667,000	8,565,000	△ 898,000	89.52	100.00

款別予算額調

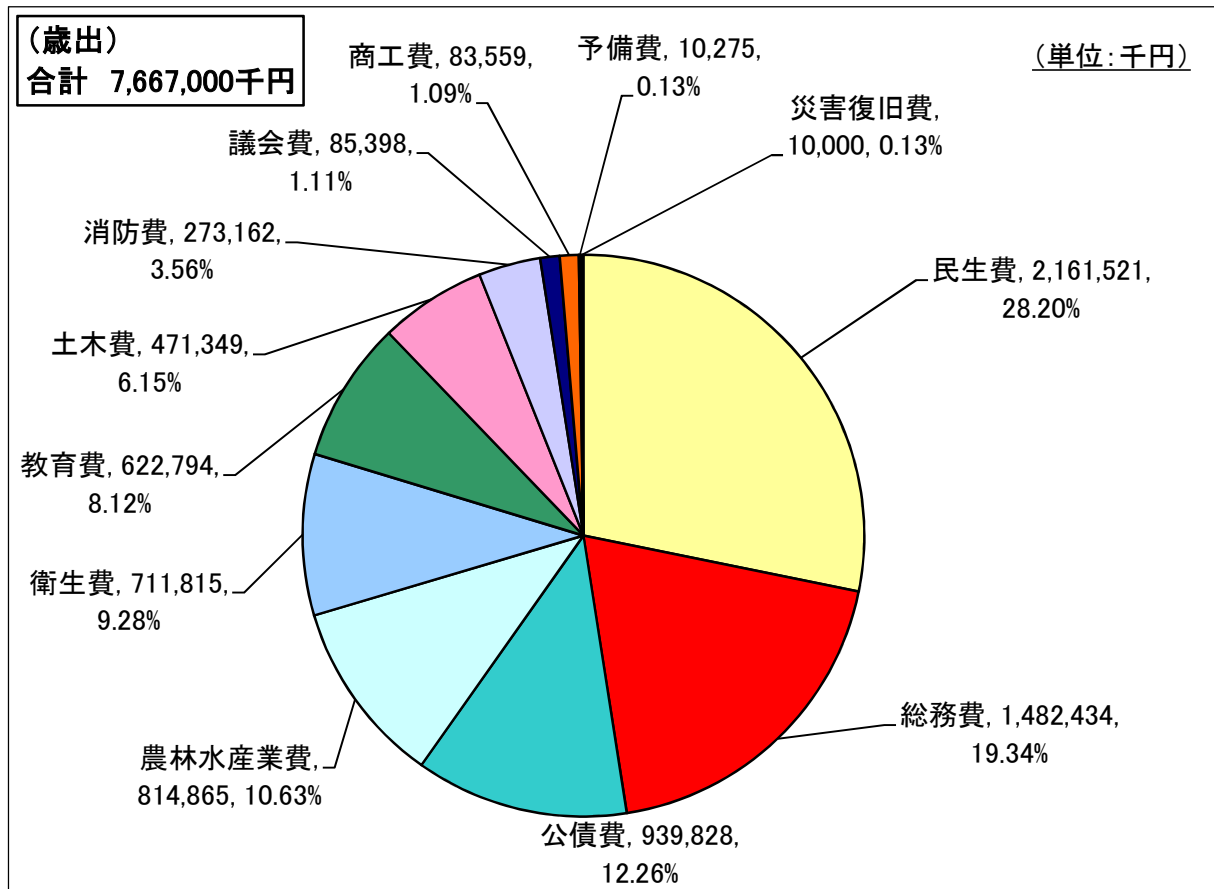
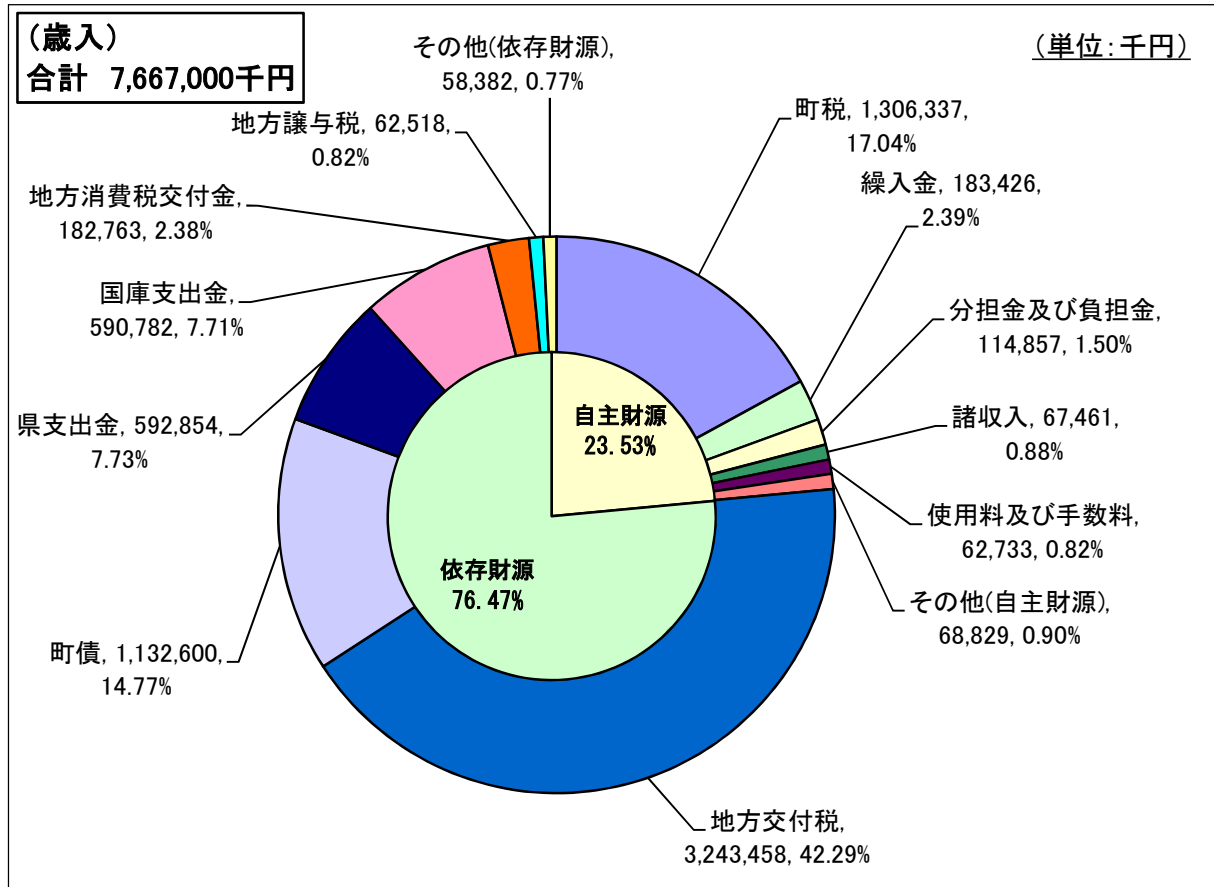

性質別経費に関する調

(単位：千円、%)

科 目	H31年度 (A)	H30年度 (B)	増減額 (C) (A)-(B)	増減率 (A)/(B)	本年度 構成率
人件費	1,135,575	1,210,345	△ 74,770	93.82	14.81
1 議員報酬手当	48,173	51,519	△ 3,346	93.51	
2 委員等報酬	41,254	36,108	5,146	114.25	
3 町長等特別職給与	33,092	32,968	124	100.38	
4 職員給	747,466	750,428	△ 2,962	99.61	
(1) 基本給	499,599	504,332	△ 4,733	99.06	
ア 給料	486,724	490,652	△ 3,928	99.20	
イ 扶養手当	12,875	13,680	△ 805	94.12	
(2) その他手当	247,867	246,096	1,771	100.72	
ア 住居手当	4,297	5,365	△ 1,068	80.09	
イ 通勤手当	7,124	7,031	93	101.32	
エ 特殊勤務手当	67	67	0	100.00	
オ 時間外勤務手当	23,292	21,487	1,805	108.40	
カ 宿日直手当	396	378	18	104.76	
キ 管理職特別勤務手当	524	264	260	198.48	
ク 管理職手当	12,780	12,780	0	100.00	
ケ 期末勤勉手当	199,387	198,724	663	100.33	
5 職員共済組合負担金	174,101	179,057	△ 4,956	97.23	
6 退職金	85,832	154,620	△ 68,788	55.51	
(1) 職員退職手当負担金	85,832	154,620	△ 68,788	55.51	
7 災害補償費	981	952	29	103.05	
(1) 公務災害補償基金負担金	981	952	29	103.05	
8 その他	4,676	4,693	△ 17	99.64	
物件費	1,548,191	1,572,404	△ 24,213	98.46	20.19
1 賃金	329,359	318,724	10,635	103.34	
2 旅費	17,091	18,555	△ 1,464	92.11	
3 交際費	2,150	2,150	0	100.00	
4 需用費	267,195	265,100	2,095	100.79	
5 役務費	43,567	42,954	613	101.43	
6 備品購入費	62,025	56,842	5,183	109.12	
7 委託料	685,412	755,462	△ 70,050	90.73	
8 その他	141,392	112,617	28,775	125.55	
維持補修費	26,827	21,824	5,003	122.92	0.35
1 道路橋梁	663	1,727	△ 1,064	38.39	
2 庁舎	16,000	16,000	0	100.00	
3 小中学校	831	831	0	100.00	
4 その他	9,333	3,266	6,067	285.76	
扶助費	710,536	720,618	△ 10,082	98.60	9.28
1 補助事業	611,623	622,349	△ 10,726	98.28	
2 単独事業	98,913	98,269	644	100.66	
補助費等	1,610,370	1,789,291	△ 178,921	90.00	21.00
1 国に対するもの	661	723	△ 62	91.42	
2 都道府県に対するもの	11,404	26,360	△ 14,956	43.26	
3 同級他団体に対するもの	501	500	1	100.20	
4 一部事務組合に対するもの	804,497	991,606	△ 187,109	81.13	
5 その他(水道事業会計繰出金含)	793,307	770,102	23,205	103.01	

性質別経費に関する調

(単位：千円、%)

科 目	H31年度 (A)	H30年度 (B)	増減額 (C) (A)-(B)	増減率 (A)/(B)	本年度 構成率
公債費	939,828	1,069,235	△ 129,407	87.90	12.26
1 地方債元利償還金	939,828	1,069,235	△ 129,407	87.90	
2 一時借入金	0	0	0	—	
普通建設事業費	1,001,280	1,527,030	△ 525,750	65.57	13.06
1 補助事業費	508,753	439,703	69,050	115.70	
2 単独事業費	477,863	1,074,333	△ 596,470	44.48	
3 国直轄事業負担金	0	0	0	—	
4 県営事業負担金	14,664	12,994	1,670	112.85	
5 同級他団体施行事業負担金	0	0	0	—	
6 受託事業費	0	0	0	—	
災害復旧費	10,000	10,000	0	0.00	0.13
1 補助事業費	0	0	0	—	
2 単独事業費	10,000	10,000	0	100.00	
投資及び出資金	0	0	0	—	—
1 投資及び出資金	0	0	0	—	
積立金	8,376	8,871	△ 495	94.42	0.11
1 積立金	8,376	8,871	△ 495	94.42	
貸付金	221	246	△ 25	89.84	0.00
1 貸付金	221	246	△ 25	89.84	
繰出金	665,521	624,653	40,868	106.54	8.68
1 繰出金	665,521	624,653	40,868	106.54	
予備費	10,275	10,483	△ 208	98.02	0.13
1 予備費	10,275	10,483	△ 208	98.02	
合 計	7,667,000	8,565,000	△ 898,000	89.52	100.00

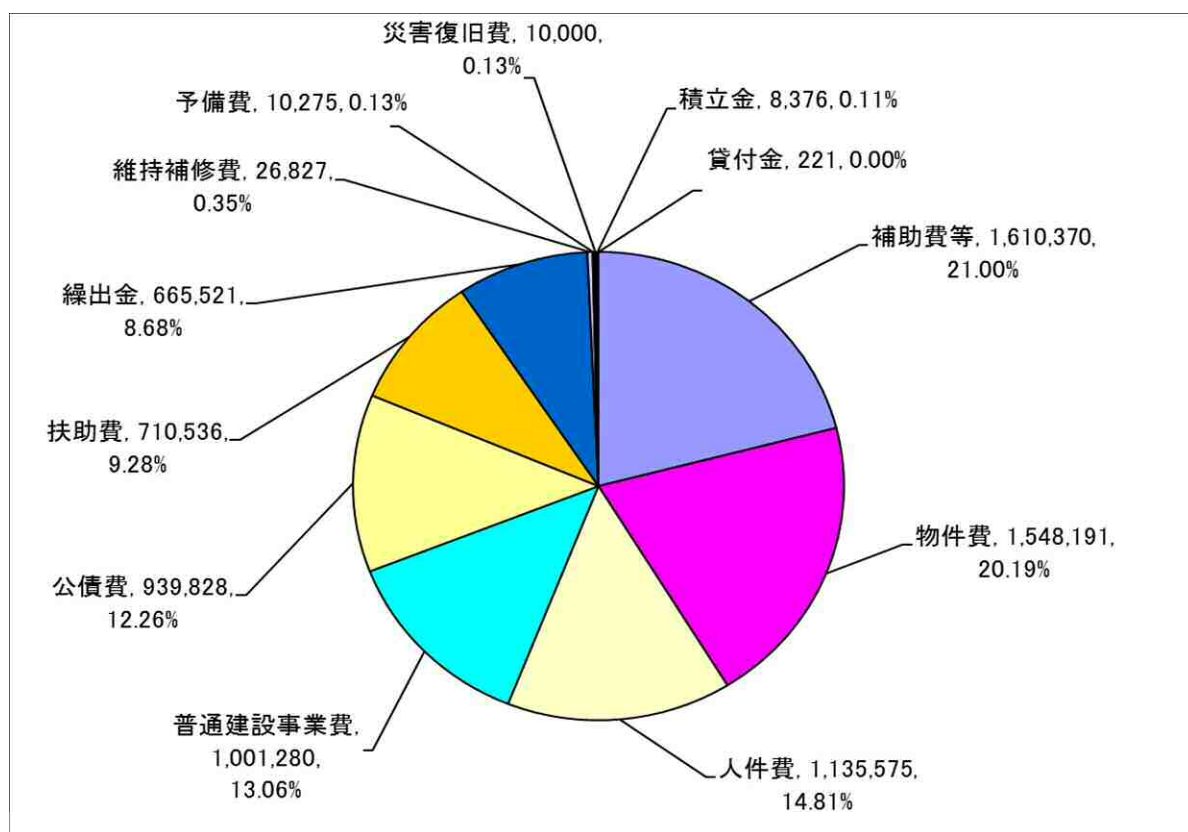

普通交付税に関する調

(単位:千円、%)

区 分		算 定 額			対 前 年 度	
		平成29年度	平成30年度	平成31年度	増減額	増減率
基 準 財 政 需 要 額	個別算定経費	3,010,247	3,041,767	3,058,130	16,363	0.5
	包括算定経費	588,995	523,708	461,046	△ 62,662	△ 12.0
	公債費	808,183	849,710	779,412	△ 70,298	△ 8.3
	地域経済・雇用対策費	22,858	0	0	0	—
	地域の元気創造事業費	76,151	66,820	59,578	△ 7,242	△ 10.8
	人口減少等特別対策事業費	124,743	123,760	123,802	42	0.0
	臨時財政対策債 振替前需要額計	4,631,177	4,605,765	4,481,968	△ 123,797	△ 2.7
	臨時財政対策債 振替相当額	△ 225,626	△ 215,404	△ 175,975	39,429	△ 18.3
	小 計	4,405,551	4,390,361	4,305,993	△ 84,368	△ 1.9
	錯誤措置額	0	△ 434	0	434	—
計 ①	4,405,551	4,389,927	4,305,993	△ 83,934	△ 1.9	
基 準 財 政 収 入 額	収入額	1,295,741	1,274,062	1,262,535	△ 11,527	△ 0.9
	錯誤措置額	0	△ 1,030	0	1,030	—
	計 ②	1,295,741	1,273,032	1,262,535	△ 10,497	△ 0.8
交付基準額 ③ (①-②)		3,109,810	3,116,895	3,043,458	△ 73,437	△ 2.4
調整額 ④		△ 3,475	0	0	0	—
交付額 (③-④)		3,106,335	3,116,895	3,043,458	△ 73,437	△ 2.4

- ・ 平成27年度より段階的に合併算定替えが終了。平成31年度は、合併算定替え分(0.1)が措置される。
- ・ 平成29年度より福祉事務所に係る経費は普通交付税措置に変更。(平成28年度までは特別交付税)
- ・ 平成30年度に歳出特別枠が廃止されることに伴い、地域経済・雇用対策費が皆減。

地方交付税等の推移

(単位：千円、%)

区 分		平成26年度	平成27年度	平成28年度	平成29年度	平成30年度	平成31年度	
地方交付税		3,488,050	3,538,548	3,503,514	3,307,144	3,316,895	3,243,458	
	対前年度比	0.1%	1.4%	△ 1.0%	△ 5.6%	0.3%	△ 2.2%	
	地財計画	△ 1.0%	△ 0.8%	△ 0.3%	△ 2.2%	△ 2.0%	1.1%	
普通交付税		3,126,275	3,183,983	3,162,584	3,106,335	3,116,895	3,043,458	
	対前年度比	1.2%	1.8%	△ 0.7%	△ 1.8%	0.3%	△ 2.4%	
	地財計画	△ 1.0%	△ 0.8%	△ 0.3%	△ 2.2%	△ 2.0%	1.1%	
	【参考】一本算定	2,633,381	2,822,320	2,935,723	2,949,376	3,011,044	3,012,478	
特別交付税		361,775	354,565	340,930	200,809	200,000	200,000	
	【内訳】	ルール分	197,029	194,376	229,717	99,563	100,000	100,000
		その他分	164,746	160,189	111,213	108,485	100,000	100,000
	対前年度比	△ 7.9%	△ 2.0%	△ 3.8%	△ 41.1%	△ 0.4%	0.0%	
	地財計画	△ 1.0%	△ 0.8%	△ 0.3%	△ 2.2%	△ 2.0%	1.1%	
臨時財政対策債	291,454	282,404	222,481	225,626	215,404	175,975		
普通交付税・臨時財政対策債 計	3,417,729	3,466,387	3,385,065	3,331,961	3,332,299	3,219,433		
地方税	1,394,324	1,333,435	1,366,213	1,398,801	1,315,363	1,306,337		
普通交付税・臨時財政対策債・地方税 計	4,812,053	4,799,822	4,751,278	4,730,762	4,647,662	4,525,770		

※平成29年度までは決算額、平成30年度は3号補正後予算額。

平成31年度 起債額に関する調(当初予算)

(単位:千円)

起債区分	事業名	事業費 (対象外経費を 除く) ①	左のうち特定財源 ②			起債対象 事業費 ③	起債 充当率 ④	起債額 ⑤ ③×④	差引 一般財源 ⑥ (①-②-⑤)	償還期間 [うち据置 期間]	当該地方債に対する 交付税措置		実質的な 町負担額 (⑥+⑤-⑦)
			国・県 支出金	その他	計						算入率	金額 ⑦	
合併特例 事業債	有線テレビFTTH化事業	271,422	72,642	173,900	246,542	24,880	95%	23,600	1,280	15年 [3年]	70%	16,520	8,360
	本庁舎等大規模改修事業	52,820	0	2,720	2,720	52,820	95%	50,100	0	15年 [3年]	70%	35,070	15,030
	溝口分庁舎等改修事業	113,304	0	0	0	113,304	95%	107,600	5,704	15年 [3年]	70%	75,320	37,984
	企業誘致関連整備事業	13,568	0	0	0	13,568	95%	12,800	768	15年 [3年]	70%	8,960	4,608
	狭あい道路等改良事業	38,000	0	0	0	38,000	95%	36,100	1,900	15年 [3年]	70%	25,270	12,730
	町道岸本大原線改良事業	5,000	2,725	0	2,725	2,275	95%	2,100	175	15年 [3年]	70%	1,470	805
	町道駅前河岡線改良事業	10,000	6,050	0	6,050	3,950	95%	3,700	250	15年 [3年]	70%	2,590	1,360
	写真美術館改修事業	36,440	0	1,840	1,840	36,440	95%	34,600	0	15年 [3年]	70%	24,220	10,380
	一般会計出資債 (上水道事業整備分)	151,700	0	0	0	151,700	100%	151,700	0	15年 [3年]	70%	106,190	45,510
	一般会計出資債 (農業集落排水事業整備分)	48,700	0	0	0	48,700	100%	48,700	0	15年 [3年]	70%	34,090	14,610
	小計	740,954	81,417	178,460	259,877	485,637		471,000	10,077			329,700	151,377
防災・減災・ 国土強靱化 緊急対策 事業債	道路法面安全対策事業	11,369	0	0	0	11,369	100%	11,300	69	15年 [3年]	50%	5,650	5,719
	小計	11,369	0	0	0	11,369		11,300	69			5,650	5,719
緊急自然 災害防止 対策事業債	急傾斜地崩壊防止事業	9,500	0	0	0	9,500	100%	9,500	0	15年 [3年]	70%	6,650	2,850
	小計	9,500	0	0	0	9,500		9,500	0			6,650	2,850

平成31年度 起債額に関する調(当初予算)

(単位:千円)

起債区分	事業名	事業費 (対象外経費を 除く) ①	左のうち特定財源 ②			起債対象 事業費 ③	起債 充当率 ④	起債額 ⑤ ③×④	差引 一般財源 ⑥ (①-②-⑤)	償還期間 [うち据置 期間]	当該地方債に対する 交付税措置		実質的な 町負担額 (⑥+⑤-⑦)
			国・県 支出金	その他	計						算入率	金額 ⑦	
公共施設等 適正管理 推進事業債	道路老朽化対策事業	15,000	0	0	0	15,000	90%	13,500	1,500	15年 [3年]	50%	6,750	8,250
	橋梁改修事業	10,000	6,050	0	6,050	3,950	90%	3,500	450	15年 [3年]	50%	1,750	2,200
	八郷小学校施設改修事業	46,618	0	0	0	46,618	90%	41,900	4,718	15年 [3年]	50%	20,950	25,668
	あさひ保育所長寿命化改修事業	6,505	0	0	0	6,505	90%	5,800	705	15年 [3年]	50%	2,900	3,605
	小計	78,123	6,050	0	6,050	72,073		64,700	7,373				32,350
緊急防災・ 減災事業債	災害時要援護システム機能向上事業	5,185	0	0	0	5,185	100%	5,100	85	15年 [3年]	70%	3,570	1,615
	耐震性貯水槽整備事業	24,383	0	0	0	24,383	100%	24,300	83	15年 [3年]	70%	17,010	7,373
	防災行政無線更新事業 (IP無線)	7,780	0	0	0	7,780	100%	7,700	80	15年 [3年]	70%	5,390	2,390
	消防水利施設整備事業 (消火栓等年次的更新)	1,000	0	0	0	1,000	100%	1,000	0	15年 [3年]	70%	700	300
	小計	38,348	0	0	0	38,348		38,100	248				26,670
臨時財政 対策債	臨時財政対策債	175,000	0	0	0	175,000	100%	175,000	0	20年 [3年]	100%	175,000	0

平成31年度 起債額に関する調(当初予算)

(単位:千円)

起債区分	事業名	事業費 (対象外経費を 除く) ①	左のうち特定財源 ②			起債対象 事業費 ③	起債 充当率 ④	起債額 ⑤ ③×④	差引 一般財源 ⑥ (①-②-⑤)	償還期間 [うち据置 期間]	当該地方債に対する 交付税措置		実質的な 町負担額 (⑥+⑤-⑦)
			国・県 支出金	その他	計						算入率	金額 ⑦	
過疎対策 事業債	ワーキングコミュニティスペース 施設改修事業	85,175	0	0	0	77,030	100%	77,000	8,175	12年 [3年]	70%	53,900	31,275
	伯耆町ケーブルテレビネットワー ク光化促進事業	271,422	72,642	24,880	97,522	173,900	100%	173,900	0	12年 [3年]	70%	121,730	52,170
	溝口インター情報発信施設 整備事業	1,496	0	0	0	1,496	100%	1,400	96	12年 [3年]	70%	980	516
	道路除雪車両購入事業	9,726	6,484	0	6,484	3,242	100%	3,200	42	12年 [3年]	70%	2,240	1,002
	町道籠原栃原線改良事 業	40,000	21,800	0	21,800	18,200	100%	18,200	0	12年 [3年]	70%	12,740	5,460
	町道根雨原大坂線改良 事業	27,000	14,715	0	14,715	12,285	100%	12,200	85	12年 [3年]	70%	8,540	3,745
	町道溝口中央線改良事 業	29,000	12,100	0	12,100	16,900	100%	16,900	0	12年 [3年]	70%	11,830	5,070
	大山望販売機能強化工 事	10,486	0	0	0	10,486	100%	10,400	86	12年 [3年]	70%	7,280	3,206
	青雲寮長寿命化及び複合 化改修事業	2,000	0	0	0	2,000	100%	2,000	0	12年 [3年]	70%	1,400	600
	小計	476,305	127,741	24,880	152,621	315,539		315,200	8,484				220,640

平成31年度 起債額に関する調(当初予算)

(単位:千円)

起債区分	事業名	事業費 (対象外経費を 除く) ①	左のうち特定財源 ②			起債対象 事業費 ③	起債 充当率 ④	起債額 ⑤ ③×④	差引 一般財源 ⑥ (①-②-⑤)	償還期間 [うち据置 期間]	当該地方債に対する 交付税措置		実質的な 町負担額 (⑥+⑤-⑦)
			国・県 支出金	その他	計						算入率	金額 ⑦	
過疎対策 事業債 (ソフト)	少人数学級実施事業	10,000	0	0	0	10,000	100%	10,000	0	12年 [3年]	70%	7,000	3,000
	紙おむつ燃料化事業	16,226	0	0	0	16,226	100%	16,200	26	12年 [3年]	70%	11,340	4,886
	清掃センター除却対策事業	14,366	0	0	0	14,366	100%	13,800	566	12年 [3年]	70%	9,660	4,706
	大山山麓リゾート観光・ 田舎ものマッチング事業	3,073	0	0	0	3,073	100%	3,000	73	12年 [3年]	70%	2,100	973
	フェスティバル・テイク・マスマス 事業	1,200	0	0	0	1,200	100%	1,200	0	12年 [3年]	70%	840	360
	訪問介護サービス 確保対策事業	2,400	0	0	0	2,400	100%	2,400	0	12年 [3年]	70%	1,680	720
	乳児家庭保育支援事業	1,200	0	0	0	1,200	100%	1,200	0	12年 [3年]	70%	840	360
	小計	48,465	0	0	0	48,465		47,800	665				33,460
合計	1,578,064	215,208	203,340	418,548	1,155,931		1,132,600	26,916				830,120	329,396

一般会計地方債・償還予定(平成31年度借入予定分まで)

(単位:千円)

区 分	平成26年度	平成27年度	平成28年度	平成29年度	平成30年度	平成31年度	平成32年度	平成33年度	平成34年度	平成35年度	
償還額	元金	1,079,919	1,000,374	1,037,065	962,903	1,020,846	914,297	1,011,347	1,063,302	1,002,644	846,817
	利子	68,222	53,074	41,389	32,070	21,923	25,531	36,034	30,364	25,016	20,227
	小 計	1,148,141	1,053,448	1,078,454	994,973	1,042,769	939,828	1,047,381	1,093,666	1,027,660	867,044
	繰上償還額	315,340	171,000	130,742	0	28,156	0	0	0	0	0
	合 計	1,463,481	1,224,448	1,209,196	994,973	1,070,925	939,828	1,047,381	1,093,666	1,027,660	867,044
財源内訳	交付税	781,422	814,002	855,043	800,660	839,783	780,902	872,367	850,452	879,176	709,987
	特定財源	32,721	21,890	13,797	9,955	6,105	5,370	0	0	0	0
	一般財源	333,998	217,556	209,614	184,358	196,881	153,556	175,014	243,214	148,484	157,057
	繰上償還分 一般財源	315,340	171,000	130,742	0	28,156	0	0	0	0	0
借入額	728,500	582,900	668,600	735,100	1,879,900	1,132,600	0	0	0	0	
年度末未償還額	6,849,391	6,260,917	5,761,710	5,533,907	6,364,805	6,583,108	5,571,761	4,508,459	3,505,815	2,658,998	

※平成30年度以降の償還予定額は、30年度借入予定分(3号補正後予算額+繰越額)及び平成31年度借入予定分を反映させたもの。

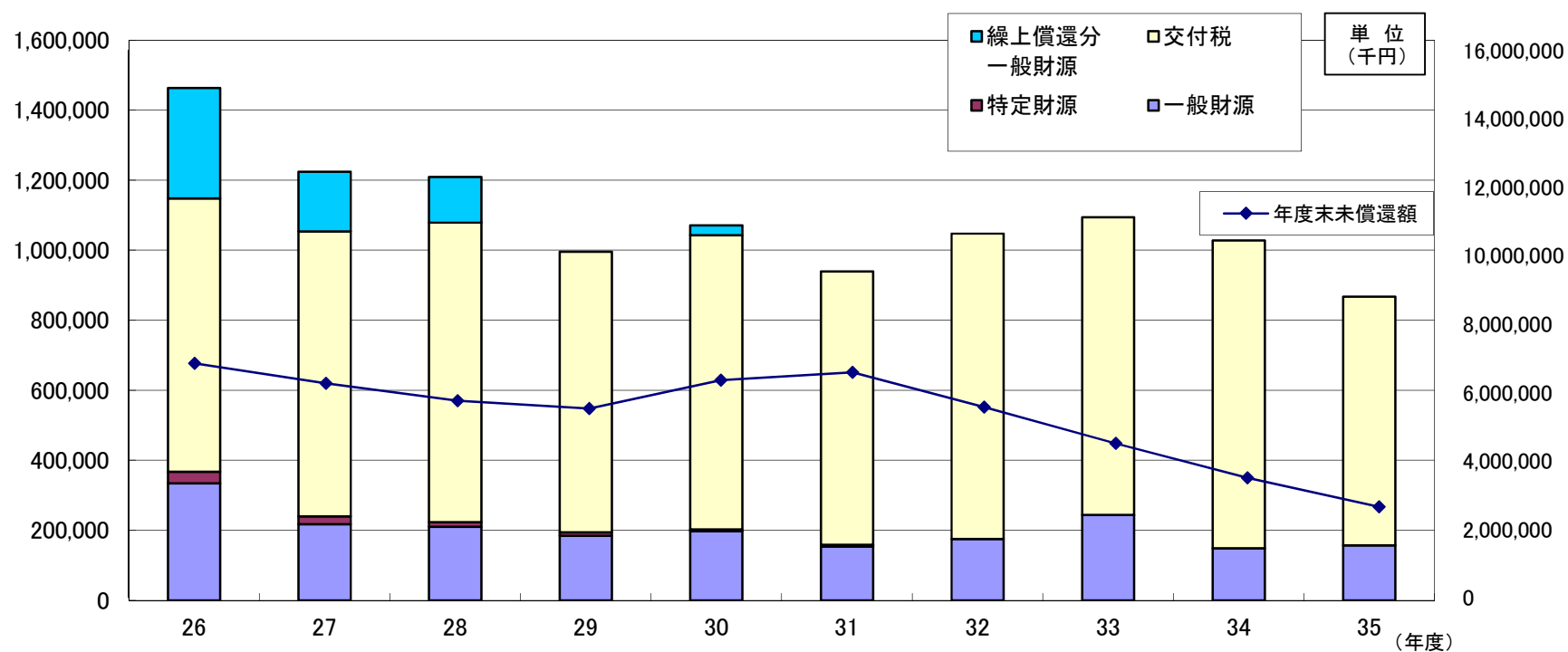

基金に関する調

(単位：千円)

基金名称	創設年度	平成30年度 末残高	平成31年度		平成31年度 末残高	備 考
			積立額	取崩額		
1 財政調整基金	平成16年度	997,239	220	91,000	906,459	【取崩】 予算調整不足分
2 減債基金	平成16年度	721,281	1,660	9,439	713,502	【積立】 国債等利子 【取崩】 公債費負担軽減分
3 人材育成基金	平成16年度	16,930	10	2,601	14,339	【取崩】 英検受検補助金、成人式、 青少年育成事業、青少年交流事業、 読谷村教育交流事業
4 公共施設等整備基金	平成16年度	555,410	1,860	38,765	518,505	【積立】 国債等利子 【取崩】 本庁舎大規模改修、溝口分庁舎等改修、 大山ガ-デンプレイス改修、ゆうあいパル改修、 二部保育所トイレ改修、狭あい道路等改良、 道路老朽化対策、八郷小学校施設改修、 野球場本部席改修
5 交通遺児基金	平成16年度	5,605	10	0	5,615	
6 農業集落排水事業推進基金	平成16年度	205,390	2,000	2,000	205,390	【積立】 国債等利子 【取崩】 繰出金（修繕分）
7 電源地域振興基金	平成16年度	0	0	0	0	
8 合併支援事業基金	平成16年度	5,370	10	5,370	10	【取崩】 公債費充当分
9 農業振興基金	平成16年度	15,770	20	1,246	14,544	【取崩】 堆肥センター指定管理分
10 文化振興基金	平成16年度	44,558	30	5,015	39,573	【取崩】 植田正治紹介映像ソフト作成、写真美術館改修
11 体育振興基金	平成16年度	21,412	40	2,350	19,102	【取崩】 公園管理費
12 浄化槽設置推進基金	平成18年度	3,403	46	498	2,951	【取崩】 整備事業費分
13 伯耆町豊かなふるさと創造基金	平成20年度	40,731	10	20,135	20,606	【取崩】 ふるさと納税事業分（別紙）
14 地域振興基金	平成20年度	1,100,000	0	0	1,100,000	
15 環境と教育のさわやか基金	平成21年度	1,364	250	306	1,308	【取崩】 町民の森管理分
16 被災者住宅再建支援基金	平成25年度	8,516	2,210	1,500	9,226	【積立】 7年目／10年
17 用品調達基金	平成16年度	500	0	0	500	
一般会計分小計		3,743,479	8,376	180,225	3,571,630	
18 国民健康保険財政調整基金	平成16年度	63,213	9	0	63,222	
19 住宅新築資金等貸付事業償還基金	平成16年度	17,849	2	0	17,851	
20 丸山地区専用水道事業基金	平成16年度	48,437	7,425	0	55,862	
特別会計分小計		129,499	7,436	0	136,935	
合 計		3,872,978	15,812	180,225	3,708,565	

※平成30年度末基金残高は、3号補正後予算額。

(別紙) 伯耆町豊かなふるさと創造基金繰入

【単位：千円】

事業名等	事業費 A	特定財源 B	一般財源 (A-B) C	Bのうち基金 繰入充当額	担当課	備考
チャイルドシート購入費 補助事業	600	600	0	437	福祉課	
乳児家庭保育支援事業	15,190	5,250	9,940	2,000	福祉課	
保育所総務費 (図書購入費)	500	500	0	500	福祉課	図書購入費
小規模保育所運営事業 (備品購入費)	655	655	0	655	福祉課	園庭遊具購入費
図書館管理事業 (図書購入費)	6,000	6,000	0	6,000	教育委員会	岸本図書館、溝口図書館
公民館・児童館 (図書購入費)	300	300	0	300	教育委員会	二部公民館、日光公民館、 児童館
小・中学校 (図書購入費)	3,300	3,300	0	3,300	教育委員会	岸本小学校、八郷小学校、 溝口小学校、二部小学校、 岸本中学校、溝口中学校
ブックスタート事業	282	282	0	201	教育委員会	
小学校外国語教育推進事業	4,417	4,417	0	4,227	教育委員会	小学校英語教育に係る外国語 指導委託料
保健体育総務事務費	353	353	0	353	教育委員会	子どもの体力・運動能力向上事業委 託料
	2,370	2,370	0	1,162	教育委員会	オールジャパンジュニアトライアスロン伯耆実行委 員会への補助金
スポーツ推進支援事業	1,149	1,000	149	1,000	教育委員会	町内のスポーツ優秀選手に対 する支援
	35,116	25,027	10,089	20,135		

基金残高の推移(一般会計分)

(単位:千円)

年 度	平成26年度	平成27年度	平成28年度	平成29年度	平成30年度	平成31年度
財政調整基金	915,929	988,589	996,309	996,769	997,239	906,459
減債基金	713,741	715,741	717,761	719,511	721,281	713,502
小計	1,629,670	1,704,330	1,714,070	1,716,280	1,718,520	1,619,961
公共施設等整備基金	623,343	623,833	624,373	626,243	555,410	518,505
その他特定目的基金	1,413,854	1,515,699	1,517,275	1,509,209	1,469,049	1,432,664
定額運用基金	500	500	500	500	500	500
基金現在高 合計	3,667,367	3,844,362	3,856,218	3,852,232	3,743,479	3,571,630

※平成29年度までは決算額。平成30年度は3号補正後。

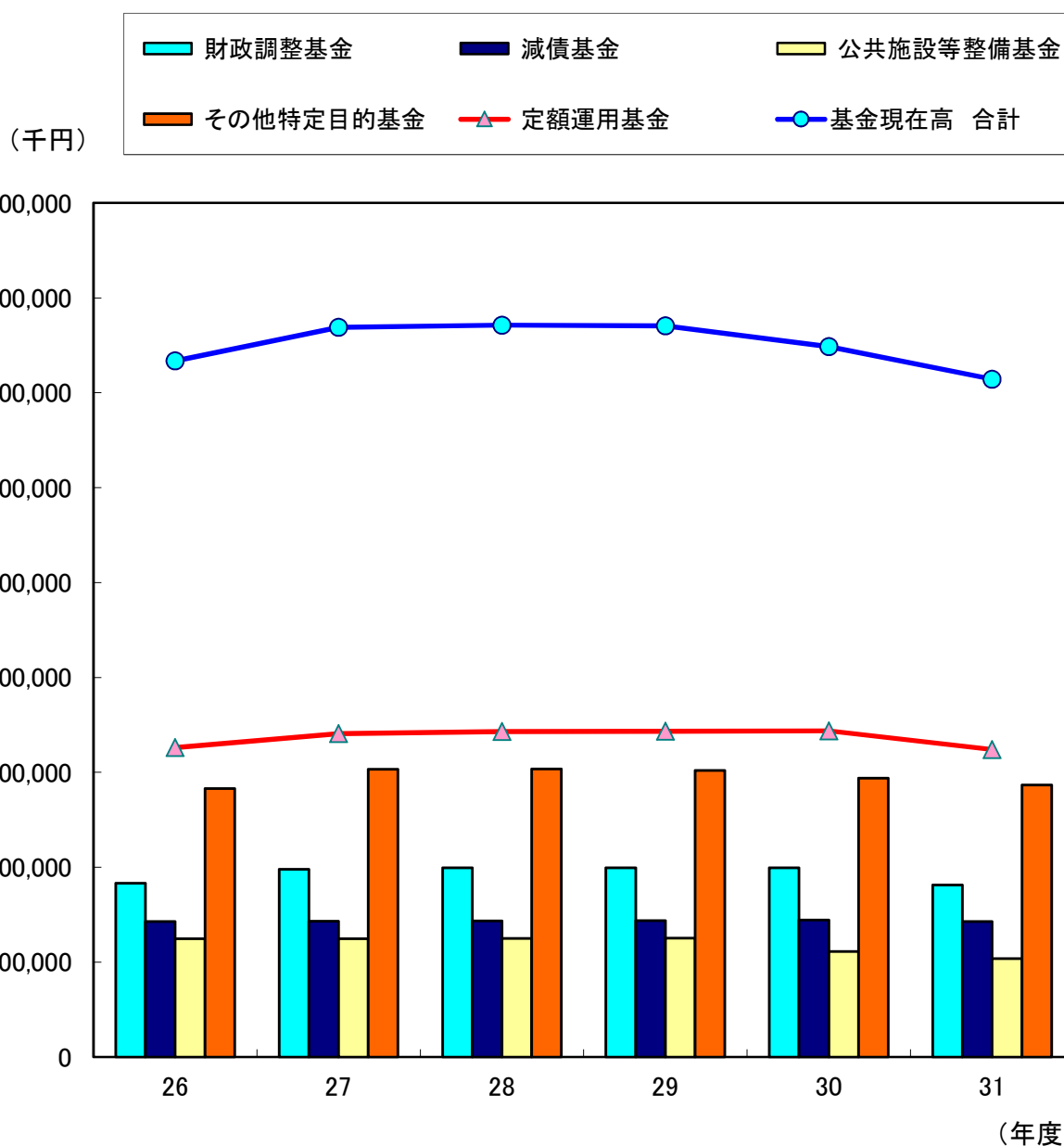

特別会計繰出金に関する調べ

(単位：千円)

会計名	支出科目	項目	平成31年度			平成30年度 繰出金 (当初予算)	差引	繰出基準等
			基準額	繰出基準	繰出金			
伯耆町地域交通特別会計	2 総務費 1 総務管理費 10 地方バス運行維持 対策費	一般管理事業分	4,245	10/10	4,245	4,286	△ 41	歳入不足額
		車両運行事業分	91,387	10/10	91,387	86,183	5,204	
		配車センター事業分	3,333	10/10	3,333	3,126	207	
		人件費分	13,454	10/10	13,454	13,920	△ 466	
		車両購入分	0	10/10	0	3,052	△ 3,052	
		公債費分	2,121	10/10	2,121	1,781	340	
		小計				114,540	112,348	
伯耆町国民健康保険 特別会計	3 民生費 1 社会福祉費 2 国民健康保険費	職員人件費	15,601	10/10	15,601	16,034	△ 433	
		保険基盤安定制度（保険税軽減分）	34,597	10/10	34,597	33,404	1,193	【財源】県3/4
		保険基盤安定制度（保険者支援分）	21,378	10/10	21,378	20,018	1,360	【財源】国1/2、県1/4
		出産育児一時金	5,040	2/3	3,360	5,040	△ 1,680	
		財政安定化支援	26,652	10/10	26,652	29,387	△ 2,735	
		事務費	7,628	10/10	7,628	7,494	134	
		保険事業	10,596	10/10	10,596	10,260	336	
		小計				119,812	121,637	△ 1,825
伯耆町後期高齢者医療 特別会計	3 民生費 1 社会福祉費 9 後期高齢者医療費	一般管理費分	55	10/10	55	292	△ 237	
		保険基盤安定制度分	35,782	10/10	35,782	35,778	4	【財源】県3/4
		小計				35,837	36,070	△ 233
伯耆町農業集落排水事業 特別会計	5 農林水産業費 1 農業費 9 農業集落排水事業費	公債費等	215,805	10/10	215,805	170,628	45,177	歳入不足額
							0	【財源】基金繰入金2,000
		小計				215,805	170,628	45,177
伯耆町小規模集合排水事業 特別会計	5 農林水産業費 1 農業費 9 農業集落排水事業費	公債費等	46,747	10/10	46,747	46,040	707	歳入不足額
							0	
		小計				46,747	46,040	707
伯耆町公共下水道事業 特別会計	7 土木費 3 下水道費 1 公共下水道費	公債費等	95,518	10/10	95,518	105,664	△ 10,146	歳入不足額
							0	
		小計				95,518	105,664	△ 10,146
伯耆町浄化槽整備事業 特別会計	4 衛生費 2 清掃費 2 ㇿ尿処理費	公債費等	18,655	10/10	18,655	15,201	3,454	歳入不足額
							0	
		小計				18,655	15,201	3,454
伯耆町索道事業特別会計	6 商工費 1 商工費 3 観光費	索道事業管理分	11,545	10/10	11,375	9,833	1,542	施設修繕等
		休憩所管理分	558	10/10	558	558	0	
		公債費	6,674	7/10	6,674	6,674	0	交付税措置分
		小計				18,607	17,065	1,542

繰出金合計①	665,521	624,653	40,868
---------------	----------------	----------------	---------------

特別会計繰出金に関する調べ

(単位：千円)

会計名	支出科目	項目	平成31年度			平成30年度 繰出金 (当初予算)	差引	繰出基準等	
			基準額	繰出基準	繰出金				
伯耆町水道事業会計	4 衛生費 3 上水道費 1 上水道費	消火栓等	4,207	10/10	4,207	4,189	18		
		公共施設無償給水	1,639	10/10	1,639	1,662	△ 23		
		起債償還金補給	116,798	1/2	58,399	68,743	△ 10,344		
		過疎償還金	35,361	2/10	7,073	10,491	△ 3,418		
		過疎償還金 (溝口統合簡水上乗分)	26,789	3/10	8,037	13,164	△ 5,127		
		丸山地区専用水道事業経費	10,206	1/4	3,062	2,579	483		
		榊水料金統一補助	1,370	10/10	1,370	1,256	114		
		石綿管修繕経費	1,050	10/10	1,050	960	90		
		管路改良既設管撤去経費補助	0	10/10	0	3,000	△ 3,000		
		施設整備事業	151,700	10/10	151,700	139,800	11,900	老朽管改良、送配水路施設整備、企業誘致施設整備事業 【財源】地方債151,700	
		公共施設等水道メータ取付費	0	10/10	0	1,854	△ 1,854		
		事務費	1,710	10/10	1,710	2,749	△ 1,039	地方公営企業会計支援等	
		小計				238,247	250,447	△ 12,200	

※水道事業会計繰出金は、「性質別経費に関する調べ」では「補助費等」に分類計上しています。
平成28年度より簡易水道事業特別会計を統合しています。

繰出金合計②	903,768	875,100	28,668
---------------	----------------	----------------	---------------

特別会計繰出金の推移

(単位:千円)

会 計 \ 年 度	平成26年度	平成27年度	平成28年度	平成29年度	平成30年度	平成31年度
伯耆町住宅新築資金等貸付事業特別会計	0	0	0	0	0	0
伯耆町地域交通特別会計	98,902	97,708	98,290	104,171	112,348	114,540
伯耆町国民健康保険特別会計	103,193	118,071	113,544	170,887	121,637	119,812
伯耆町後期高齢者医療特別会計	33,911	34,968	35,570	35,693	36,070	35,837
伯耆町農業集落排水事業特別会計	200,420	199,284	184,939	161,358	174,447	215,805
伯耆町小規模集合排水事業特別会計	43,709	43,232	57,461	43,955	46,040	46,747
伯耆町公共下水道事業特別会計	93,306	95,086	96,257	87,166	110,883	95,518
伯耆町浄化槽整備事業特別会計	11,667	11,193	14,054	13,230	15,201	18,655
伯耆町索道事業特別会計	10,919	13,252	18,550	10,433	19,559	18,607
伯耆町簡易水道事業特別会計 【平成27年度末廃止】	122,472	103,322				
繰出金小計	718,499	716,116	618,665	626,893	636,185	665,521
伯耆町水道事業会計	33,804	42,074	189,679	221,134	261,547	238,247
繰出金合計	752,303	758,190	808,344	848,027	897,732	903,768

※平成29年度までは決算額、平成30年度は3号補正後予算額。

※水道事業会計繰出金は、「性質別経費に関する調」では「補助費等」に分類計上。

※平成28年度より簡易水道事業特別会計は水道事業会計に統合し、特別会計は廃止。

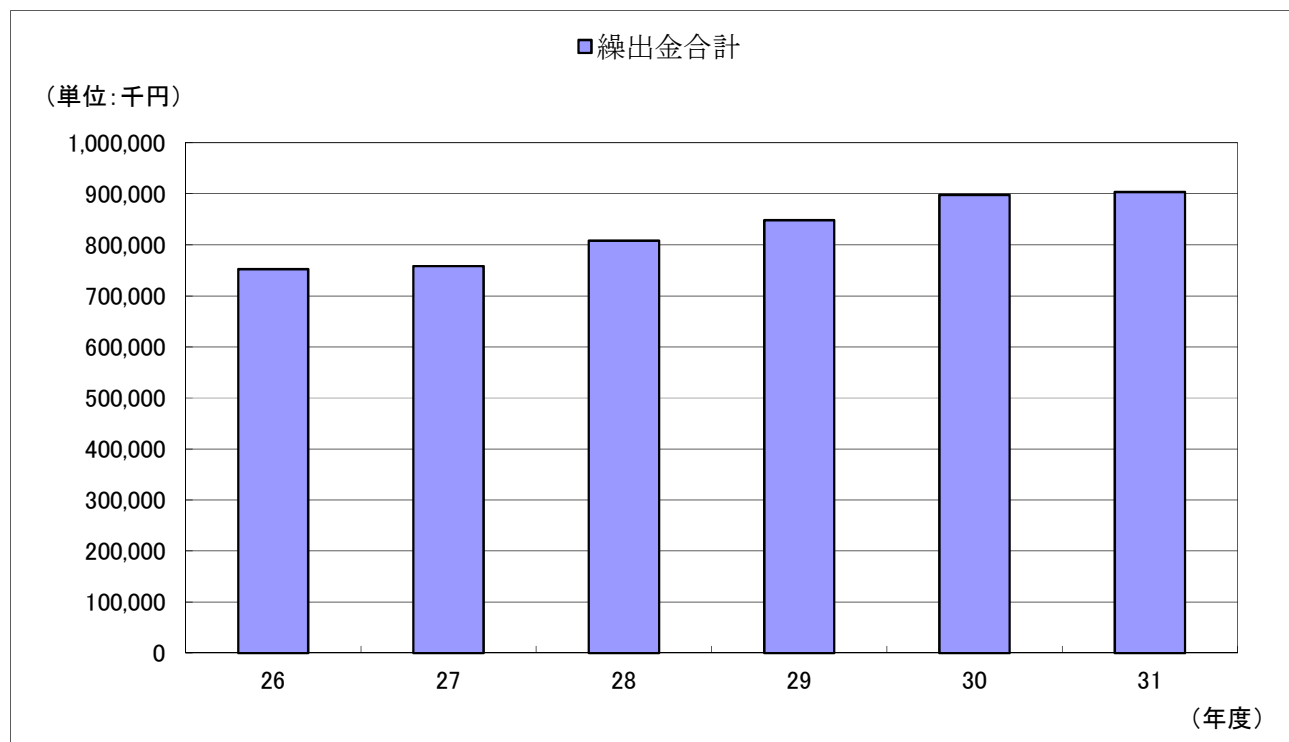

建設事業に関する調

(単位:千円)

科目 (款)	事業名	補助 単独	予算額	財 源 内 訳				備 考
				国 県 支出金	地方債	その他	一般財源	
総務費	有線放送テレビ放送事業	補	270,400	72,642	197,500		258	共架調査、工事監理、CATV光化整備工事
	有線放送テレビ放送事業	単	4,000				4,000	伝送路支障移転工事
	庁舎等管理事業	単	108				108	エコアラーム設置
	庁舎等改修事業	単	52,820		50,100	2,720		本庁舎改修工事、監理
	溝口分庁舎等改修事業	単	113,305		107,600		5,705	分庁舎改修工事、監理
	集落内環境整備事業	単	450				450	危険木伐採撤去、建物等撤去
	集落公共用地取得事業	単	200				200	1集落
	集落公民館等整備事業	単	415				415	3集落
	集落公共施設付随施設整備事業	単	598				598	2集落
	公園施設整備事業	単	1,262				1,262	2集落
	集落墓地外構整備事業	単	564				564	1集落
	ささふく水辺公園管理事業	単	120				120	藤棚撤去
	鬼の伝承公園等管理事業	単	1,496		1,400		96	溝口インター情報発信施設整備工事設計
	企業誘致推進事業	単	13,569	380	12,800		389	ハイパス水路新設工事設計、雨水排水施設改修工事
	ワーキングコミュニティスペース	補	66,139				66,139	施設改修工事、監理
	交通安全施設設置事業	単	3,281				3,281	第5次計画(1年目)
LED街灯整備事業	単	959	161			798	【新規】4集落(7基)、【更新】10集落(38基)	
	計		529,686	73,183	369,400	2,720	84,383	
民生費	ゆうあいパル管理事業	単	9,347			9,347		施設修繕工事
	岸本放課後児童クラブ運営事業	単	1,035				1,035	玄関横通路庇設置工事
	保育所総務費	単	216				216	ふたば保育所エコアラーム取付工事
	保育所修繕事業	単	886			886		二部保育所以上児トイレ改修
	あさひ保育所長寿命化改修事業	単	6,505		5,800		705	工事設計
		計		17,989		5,800	10,233	1,956
衛生費	清掃センター管理事業	単	3,146		2,580		566	除却対策事業工事設計
	ごみ集積所整備事業	単	541				541	1集落
	使用済み紙おむつ燃料化事業	単	1,100				1,100	清掃センター電源設備低圧化工事
		計		4,787		2,580		2,207

建設事業に関する調

(単位:千円)

科目 (款)	事業名	補助 単独	予算額	財 源 内 訳				備 考
				国 県 支出金	地方債	その他	一般財源	
農林水産 業費	大山望管理事業	単	10,486		10,400		86	修繕工事費
	大山ガーデンプレイス 管理事業	単	6,449			6,449		修繕工事費
	がんばる農家プラン事 業	単	15,229	10,152			5,077	新規:2件、継続:1件
	就農条件整備事業	単	13,475	8,982			4,493	新規:3件、継続:3件
	6次産業化推進事業	単	9,000	6,750			2,250	更新:1件
	担い手農業者機械 導入支援事業	単	5,868				5,868	13件
	園芸産地活力増進事業	単	2,395	1,596			799	新規:1件
	農地耕作条件改善事業	補	18,100	13,500		900	3,700	栃原水路改良工事
	土地改良補助事業	単	4,362				4,362	かんがい:7件、農道:2件
	土地改良補助事業 (しっかり守る)	単	4,424				4,424	かんがい:5件、農道:1件
	農業基盤補助事業	単	1,590				1,590	農林基盤整備償還補助
	しっかり守る農林 基盤交付金事業	単	6,500	3,250		1,625	1,625	添谷水路床版蓋設置、栃原水路改修
	農村地域防災減災事業	県	5,164				5,164	尾高堰改修、海川地区排水路整備、海川第2地 区改修
	計			103,042	44,230	10,400	8,974	39,438
土木費	町道籠原栃原線改良事 業	補	40,000	21,800	18,200			橋梁附属物工、道路改良
	町道根雨原大坂線改良 事業	補	12,300	6,703	5,500		97	道路改良
	町道岸本大原線改良事 業	補	5,000	2,725	2,100		175	路肩改良
	町道駅前河岡線改良事 業	補	10,000	6,050			3,950	道路改良、用地購入、移転補償
	町道溝口中央線改良事 業	補	29,000	12,100	16,900			道路改良、用地購入
	町道管理事業	単	22,000				22,000	町道補修等
	道路老朽化対策事業	単	15,000				15,000	アスファルト舗装打ち替え工事
	道路法面安全対策事業	補	10,000	5,450			4,550	道路ストック点検
	道路法面安全対策事業	単	11,369		11,300		69	大原農免法面安全対策工事
	道路除雪車両	補	9,770	6,484	3,200		86	除雪車両購入
	除雪機械購入単独補助	単	134				134	2件
	道路改良単独補助事業	単	2,653				2,653	2件
	挟あい道路等改良事業	単	36,800		36,100	700		町道上細見1号線、町道久古5号線
	橋梁維持事業	補	3,660	2,214			1,446	町道橋梁点検
	橋梁改修事業	補	10,000	6,050	3,500		450	橋梁改修工事、調査設計委託(大平原橋ほか)
	急傾斜地崩壊防止事業	県	9,500		9,500			県営事業負担金
	計			227,186	69,576	106,300	700	50,610

建設事業に関する調

(単位: 千円)

科目 (款)	事業名	補助 単独	予算額	財 源 内 訳				備 考
				国 県 支出金	地方債	その他	一般財源	
消防費	耐震性貯水槽整備事業	単	24,384		24,300		84	耐震性貯水槽設置 (上の名、岸本保健福祉センター)
	消防・防災対策事業	単	2,116		1,000		1,116	消防施設等修繕工事(消火栓)
	消防・防災対策事業	単	2,474				2,474	防火水槽修繕:2件、消火栓移設:2件、 消防器具:18件
	消防・防災拠点施設 整備事業	単	4,299				4,299	旧第2分団車庫解体等
	計		33,273		25,300		7,973	
教育費	学校施設整備事業	単	46,618		41,900	4,718		八郷小学校施設改修工事、設計
	写真美術館改修事業	単	38,461		34,600	3,860	1	館内照明LED化工事、来館者用トイレ改修等
	海洋センター管理費	単	238				238	焼却炉撤去工事
	計		85,317		76,500	8,578	239	
合 計			1,001,280	186,989	596,280	31,205	186,806	

投資的経費の推移

(単位:千円)

年度 区分	平成26年度	平成27年度	平成28年度	平成29年度	平成30年度	平成31年度
普通建設事業費	864,564	619,646	1,021,090	750,161	1,590,830	1,001,280
災害復旧事業費	149,254	384	5,712	19,438	10,000	10,000
計	1,013,818	620,030	1,026,802	769,599	1,600,830	1,011,280

※平成29年度までは決算額、平成30年度は3号補正後予算額

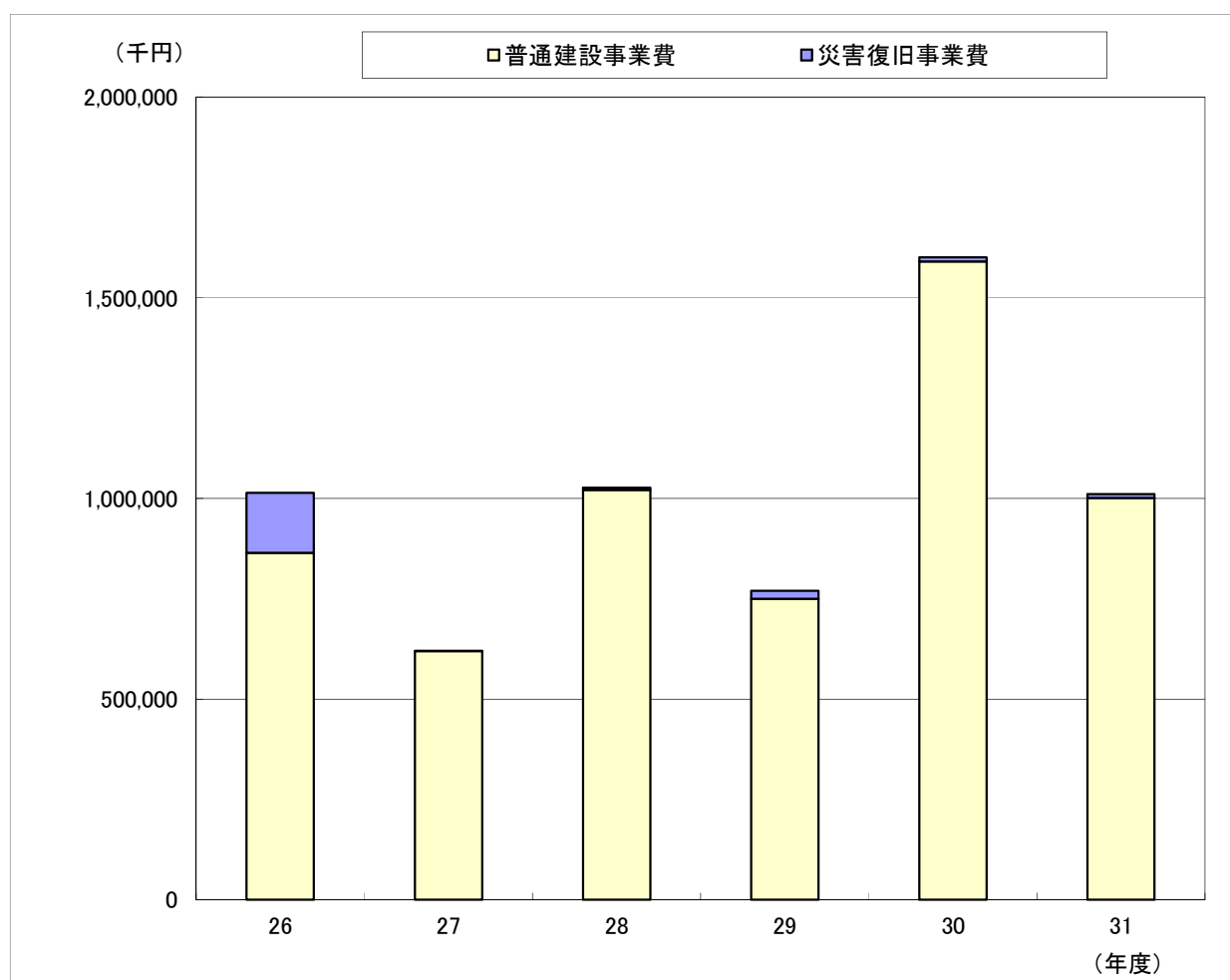

人件費の推移

(単位：千円)

年度	平成26年度	平成27年度	平成28年度	平成29年度	平成30年度	平成31年度
人件費	1,159,826	1,168,323	1,152,090	1,175,040	1,198,392	1,135,575

平成29年度までは決算額、平成30年度は3号補正後。

【参考】職員数（各年4月1日現在）

(単位：人)

年度	平成26年度	平成27年度	平成28年度	平成29年度	平成30年度	平成31年度
普通会計	133	128	132	134	131	131
公営企業等会計	12	12	12	12	11	12
合計	145	140	144	146	142	143

職員数には、特別職を含まない。

